

**PAR FAS 2077-2013  
LINEA DI AZIONE 4.1.3  
D.G.R. 1078/2011  
PIANO OPERATIVO DELLA VIA  
FRANCIGENA 2012-2014  
COMPLETAMENTO FASE 2**

**Progetto Preliminare di  
ARREDAMENTO DI LOCALI DA  
DESTINARSI ALL'ACCOGLIENZA  
POVERA DEL PELLEGRINO SULLA  
VIA FRANCIGENA,  
Canonica della Chiesa dei SS. Maria  
e Cirillo  
51024 Pian degli Ontani,  
Cutigliano (PT)**

**Elaborati grafici**

Vers. 01 del 02.07.2015

**Proprietà::**  
Parrocchia di SS. Maria e  
Cirillo

**Committente:**  
Associazione Italiana dei  
Cavalieri del Tau ONLUS

**Tecnico incaricato:**  
arch. laura lazzarotti



**LAURA LAZZAROTTI ARCHITETTO**

P.I. 01209720455 C.F. LZZLRA77M60L833E Tel. 348 4603518 mail laura.lazzarotti@gmail.com



Tracciato della Via Romea Nonantolana (in AA.VV. *La Via Romea Imperiale, Mantova Modena, Pistoia. Sulla strada dei sovrani germanici, storia arte identità*, Settegiorni Editore, Pistoia

La VIA ROMEA IMPERIALE è una direttrice viaria medievale, che avvalendosi di cospicui tratti della originaria rete stradale romana, ripristinata in modo sostanziale sotto i regni longobardi e carolingio, plausibilmente costituì la via più breve e tra le meglio organizzate per collegare le città del Sacro Romano Impero all'Urbe, il cuore germanico dell'Europa al fulcro della cristianità.

Tale direttrice, imperniata su i rilevanti centri economici di Mantova, Modena e Pistoia, data la sua centralità, può essere altresì vista come una tra le rotte commerciali più significative del Medioevo, in asse con le città baltiche della Lega Anseatica e le miniere di salgemma dei Vescovi Principi di Salisburgo, congiungendosi fin non in parte a coincidervi con la VIA DELL'AMBRA e la VIA DEL SALE. Tramite questa compagine stradale tale asse viario si correlava inoltre alle maggiori direttrici per le FIERE DELLA CHAMPAGNE E DI FIANDRA, attorno alle quali, ben al di là dell'epoca medievale, gravitò l'intero sistema economico europeo, sia manifatturiero che mercantile. Si avvalsero di questo itinerario anche i PELLEGRINI diretti a Roma, così come i MIN-NESÄNGER (cantastorie), nonché, dopo la rivoluzione di GUTENBERG, gli stampatori tedeschi, recando ulteriore conferma di quanto la società medievale fosse nomade e che, sulle grandi vie di comunicazione, a piedi o a dorso di mulo, assieme alle merci viaggiassero la fede, la cultura e le arti.

Questo asse paradigmatico storicamente ha segnato un limes geografico tra Romania e Longobardia, tra i mondi bizantino e germanico, creando al contempo una vera e propria via di penetrazione culturale dall'Europa germanica nella penisola, influenzandone usi e tradizioni.

il tratto appenninico tra Modena e Pistoia corrispondeva alla romana Mutina Pistoria, che i longobardi riattarono per collegare la Longobardia Maior alla Tuscia, facendo perno sulla abbazia regia di Nonantola e il gastaldato pistoiese. E' su questo tratto che il viandante ed il pellegrino incontravano Cutigliano dopo aver attraversato il Passo della Croce Arcana.



Veduta del Passo della Croce Arcana

**PAR FAS 2077-2013**  
**LINEA DI AZIONE 4.1.3**  
**D.G.R. 1078/2011**  
**PIANO OPERATIVO DELLA**  
**VIA FRANCIGENA 2012-**  
**2014**  
**COMPLETAMENTO FASE 2**

**Progetto preliminare**  
**di arredamento di locali**  
**da destinarsi**  
**all'accoglienza povera del**  
**pellegrino**  
**Canonica della Chiesa dei**  
**SS. Maria e Cirillo**  
**51024 Pian degli Ontani**  
**(PT)**

Proprietà:  
 Parrocchia SS. Maria e  
 Cirillo

Committente:  
 Associazione Italiana dei  
 Cavalieri del Tau ONLUS

Tecnico incaricato:



**Laura LAZZAROTTI ARCHITETTO**  
 P.I. 01209720455 C.F. LZZLRA77M60L833E  
 Tel. 348 4603518 laura.lazzarotti@gmail.com

**OGGETTO:**  
**STATO DI FATTO**  
**Inquadramento**  
**territoriale**

Scala 1:100

**T**  
**.1.0**

2.07.2015

Area non oggetto di intervento  
Spazio adibito attualmente a foresteria, dotato di letti e wc con doccia

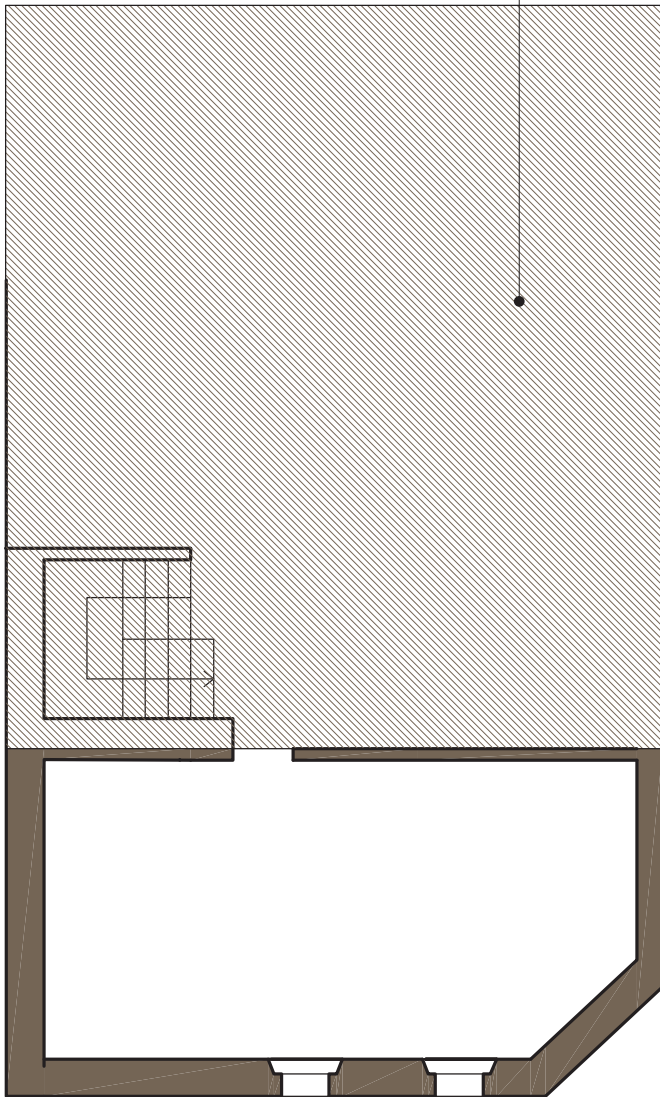

STATO DI FATTO \_ PIANTA PIANO SECONDO

Fornitura e installazione  
di angolo cottura

Fornitura di tavoli e  
sedie

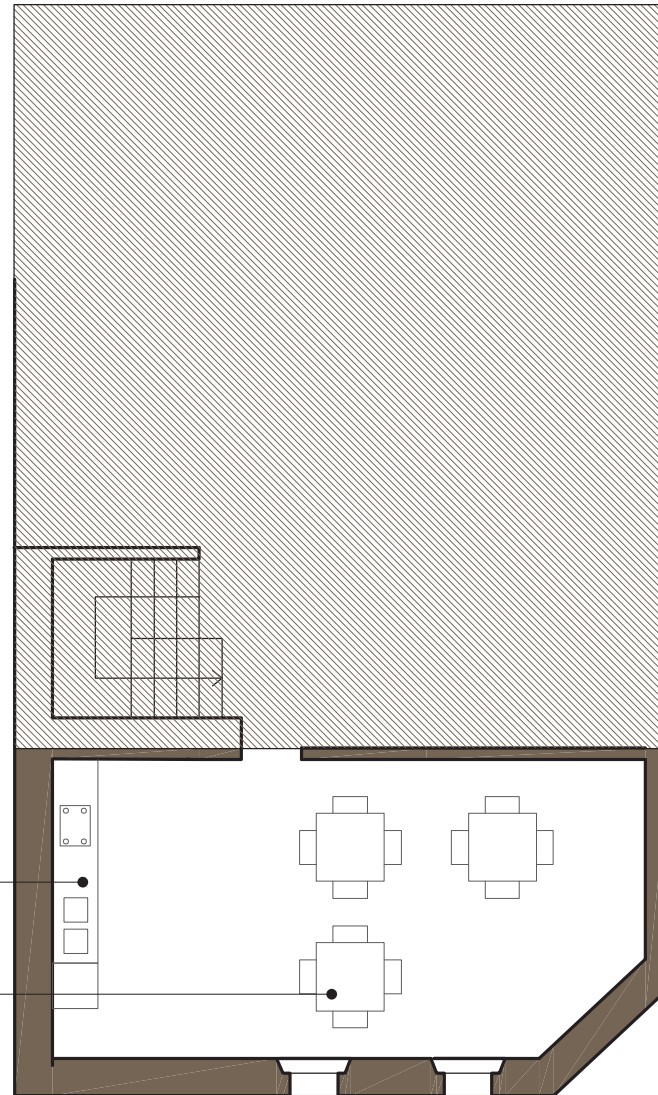

STATO DI PROGETTO \_ PIANTA PIANO SECONDO

**PAR FAS 2077-2013  
LINEA DI AZIONE 4.1.3  
D.G.R. 1078/2011  
PIANO OPERATIVO DELLA  
VIA FRANCIGENA 2012-  
2014  
COMPLETAMENTO FASE 2**

**Progetto preliminare  
di arredamento di locali  
da destinarsi  
all'accoglienza povera del  
pellegrino  
Canonica della Chiesa dei  
SS. Maria e Cirillo  
51024 Pian degli Ontani  
(PT)**

**Proprietà:  
Parrocchia SS. Maria e  
Cirillo**

**Committente:  
Associazione Italiana dei  
Cavalieri del Tau ONLUS**

**Tecnico incaricato:**



**Laura LAZZAROTTI ARCHITETTO**  
Pi. 01209720455 C.F. LZZLRA77M60L833E  
Tel. 348 4603518 laura.lazzarotti@gmail.com

**OGGETTO:  
STATO DI FATTO E  
PROGETTO  
Pianta Piano Secondo**

Scala 1:100

**T**  
**.1.1**

2.07.2015

**PAR FAS 2077-2013  
LINEA DI AZIONE 4.1.3  
D.G.R. 1078/2011  
PIANO OPERATIVO DELLA VIA FRANCIGENA 2012-  
2014  
COMPLETAMENTO FASE 2**



**Progetto Preliminare di  
ARREDAMENTO DI LOCALI DA  
DESTINARSI ALL'ACCOGLIENZA  
POVERA DEL PELLEGRINO SULLA  
VIA FRANCIGENA,  
Canonica della Chiesa dei SS. Maria  
e Cirillo  
51024 Pian degli Ontani,  
Cutigliano (PT)**

**Relazione Illustrativa  
Computo Metrico Estimativo**

**Proprietà::**

Parrocchia di SS. Maria e  
Cirillo

**Committente:**

Associazione Italiana dei  
Cavalieri del Tau ONLUS

**Tecnico incaricato:**

arch. laura lazzarotti

Vers. 01 del 02.07.2015



**LAURA LAZZAROTTI ARCHITETTO**

PI. 01209720455 C.F. LZZLRA77M60L833E Tel. 348 4603518 mail laura.lazzarotti@gmail.com

# Comune di Cutigliano

Provincia di Pistoia

## COMPUTO METRICO ESTIMATIVO

**OGGETTO:** Progetto preliminare di arredamento e daeguamento impianti di locali da destinarsi all' accoglienza povera del pellegrino Canonica della Chiesa dei SS. Maria e Cirillo Pian degli Ontani, Cutigliano (PT)

Regione Toscana  
PAR FAS 2077-2013  
LINEA DI AZIONE 4.1.3  
D.G.R. 1078/2011  
PIANO OPERATIVO DELLA VIA FRANCIGENA 2012-2014  
COMPLETAMENTO FASE 2

**PROPRIETA':** Parrocchia SS. Maria e Cirillo

**COMMITTENTE:** Associazione Italiana dei Cavalieri del Tau ONLUS

Pian degli Ontani, 2 luglio 2015

**IL TECNICO**

Arch. Laura Lazzarotti

Num.Ord. TARIFFA	DESIGNAZIONE DEI LAVORI	MENSIC	Quantità	IMPORTI	
		par.ug.		unitario	TOTALE
	<b>R I P O R T O</b>				
	<b><u>LAVORI A MISURA</u></b>				
1	Fornitura, trasporto e montaggio di cucina, compreso: pensili, sottopensili e piano lavoro 1 piano cottura elettrico 1 forno ad incasso 1 lavello con miscelatore 1 frigo 1 cappa aspirante		1,00		
	SOMMANO a corpo		1,00	4 '100,00	4 '100,00
2	Fornitura di tavolo 90x90, compreso trasporto.		2,00		
	SOMMANO cadauno		2,00	135,00	270,00
3	Fornitura di sedia compreso trasporto e tiro al piano.		8,00		
	SOMMANO cadauno		8,00	45,00	360,00
4	Fornitura di caldaia murale a condensazione con camera stagna e tiraggio forzato per riscaldamento e produzione acqua calda, completa di bruciatore a premiscelazione totale, rubinetti di intercettazione con filtro, scambiatore primario in lega di alluminio e silicio a due giri di fumo, sistema diautodiagnosi, sistema di controllo automatico della temperatura e raccordo alla canna fumaria, valvola gas e raccorderia in rame. fornitura e posa di caldaia		1,00		
	SOMMANO a corpo		1,00	3 '600,00	3 '600,00
	Parziale LAVORI A MISURA euro				8 '330,00
	T O T A L E euro				8 '330,00
	Pian degli Ontani (PT), 02/07/2015  Il Tecnico Arch. Laura Lazzarotti				
	<b>A R I P O R T A R E</b>				8 '330,00



## Quadro economico

Forniture	<b>€ 8.330,00</b>
IVA 22%	1.832,60
Totale IVA Inclusa	<b>€ 10.162,60</b>

02 luglio 2015

Arch. Laura Lazzarotti